

Taski Jontec Base 2 Protect

Produkttype

Høyglanspolish for alle jevne gulv som tåler vann.

Bruksområde

Gulvpolish til alle jevne og harde gulv som vinyl, linoleum, marmor og terrasso. Polishen gir en fin glans og holdbarhet. Taski Jontec Base 2 Protect fungerer godt med tradisjonell polering med maskin på alle hastigheter.

Bruksanvisning

Se neste side

Egenskaper

Spesifikk vekt (20°C): $\approx 1.02 \text{ g/cm}^3$
pH: ≈ 9

Lagringsbetingelser og holdbarhet

Tilnærmet ubegrenset holdbarhet ved uåpnet kanne i original emballasje. Må ikke lagres eller brukes i temperaturer under 5°C.

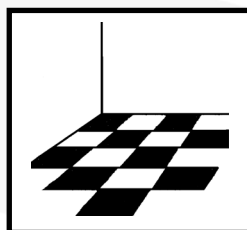
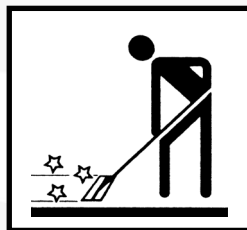

Bruksanvisning/Metode



Fjern gammel polish med egnet Taski Jontec polishfjerner. Bruk kaldt vann. Skyll godt, sug opp vannet og la gulvet tørke helt



Sjekk at gulvet er helt rent og tørt etter oppskuring av tidligere behandlet gulv, eller grunnrengjøring av nytt gulv. For bedre vedheft på porøse gulv anbefales å grunne gulvet før bruk av poleringsmiddel.



Legg Taski Jontec Base 2 Protect sparsomt fra kannen og mens det er vått, spre det ut i overlappende baner på ca. 1-1,5 m av gangen, fra langveggen.

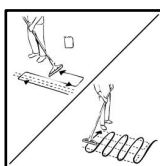

Trekk moppen/utleggeren langs den utlagte stripen med polish slik at overskudd skyves mot deg. Arbeid deretter polishen sammen som vist med egnet utlegger.

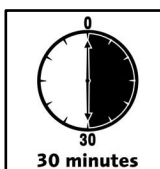

La polishen tørke. Normalt ca. 30 minutter. Ikke gå på gulvet før det er fullstendig tørt. Poler gulvet med en poleringsmaskin før flere strøk legges. Legg 1-2 strøk til, avhengig av slitasjegrad. Husk å polere mellom hvert strøk. Kun siste lag med polish legges helt inn til veggen. La polishen herde i 12 timer for best resultat

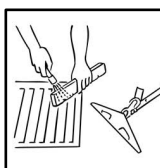

Rengjør utstyret grundig når du er ferdig. Kontroller at gulvet er jevnt blankt, uten bobler eller skjolder.