

# Taski Jontec Resitol

## Produkttype

Høyglanspolish som er motstandsdyktig mot de fleste hånd- og gulvdesinfeksjonsmidler som inneholder alkohol.

## Bruksområde

Gulvpolish til alle jevne og harde gulv som tåler vann. Polishen er alkoholresistent og tåler høy slitasje i områder med mye trafikk. Produktet er lett parfymert og er godt egnet til bruk i helsesektoren. Den gir fin glans og har god holdbarhet. Taski Jontec Resitol fungerer godt med tradisjonell polering med maskin på alle hastigheter.

## Bruksanvisning

Se neste side.

## Egenskaper

Spesifikk vekt: ca. 1,03 kg/l  
pH: ca. 8,0

## Lagringsbetingelser og holdbarhet

Tilnærmet ubegrenset holdbarhet ved uåpnet kanne i original emballasje. Må ikke lagres eller brukes i temperaturer under 5°C. Se sikkerhetsdatablad for håndtering av produktet.

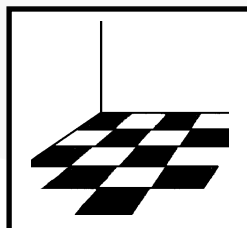
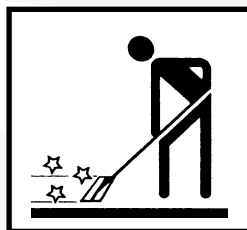

06.2021

## Bruksanvisning/Metode



Fjern gammel polish med egnet Taski Jontec polishfjerner. Bruk kaldt vann. Skyll godt, sug opp vannet og la gulvet tørke helt



Sjekk at gulvet er helt rent og tørt etter oppskuring av tidligere behandlet gulv, eller grunnrengjøring av nytt gulv. For bedre vedheft på porøse gulv eller linoleumsgulv anbefales å grunne gulvet før bruk av poleringsmiddel.



Legg Taski Jontec Resitol sparsomt fra kannen og mens det er vått, spre det ut i overlappende baner på ca. 1-1,5 m av gangen, fra langveggen.

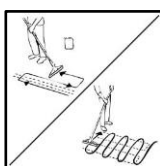

Trekk moppen/utleggeren langs den utlagte stripen med polish slik at overskudd skyves mot deg. Arbeid deretter polishen sammen som vist med egnet utlegger.

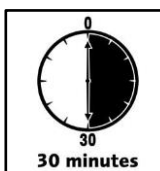

La polishen tørke helt før nye lag legges. Normalt ca. 30 minutter. Ikke gå på gulvet før det er fullstendig tørt. Legg 1-2 strøk til, avhengig av slitasjegrad. Linoleumsgulv: når første lag er tørt, poler gulvet med en poleringsmaskin og gå over med en lett fuktig mopp. La tørke før nye lag legges.

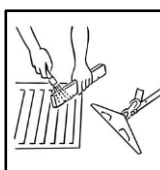

Rengjør utstyret grundig når du er ferdig. Kontroller at gulvet er jevnt blankt, uten bobler eller skjolder.

## Toppskuring og utlegg av ny polish



Bruk en polishfjerner for å ta bort ett lag av polish. Sug deretter opp med en gulvvaskemaskin eller vannsuger.

La tørke før det legges flere lag.